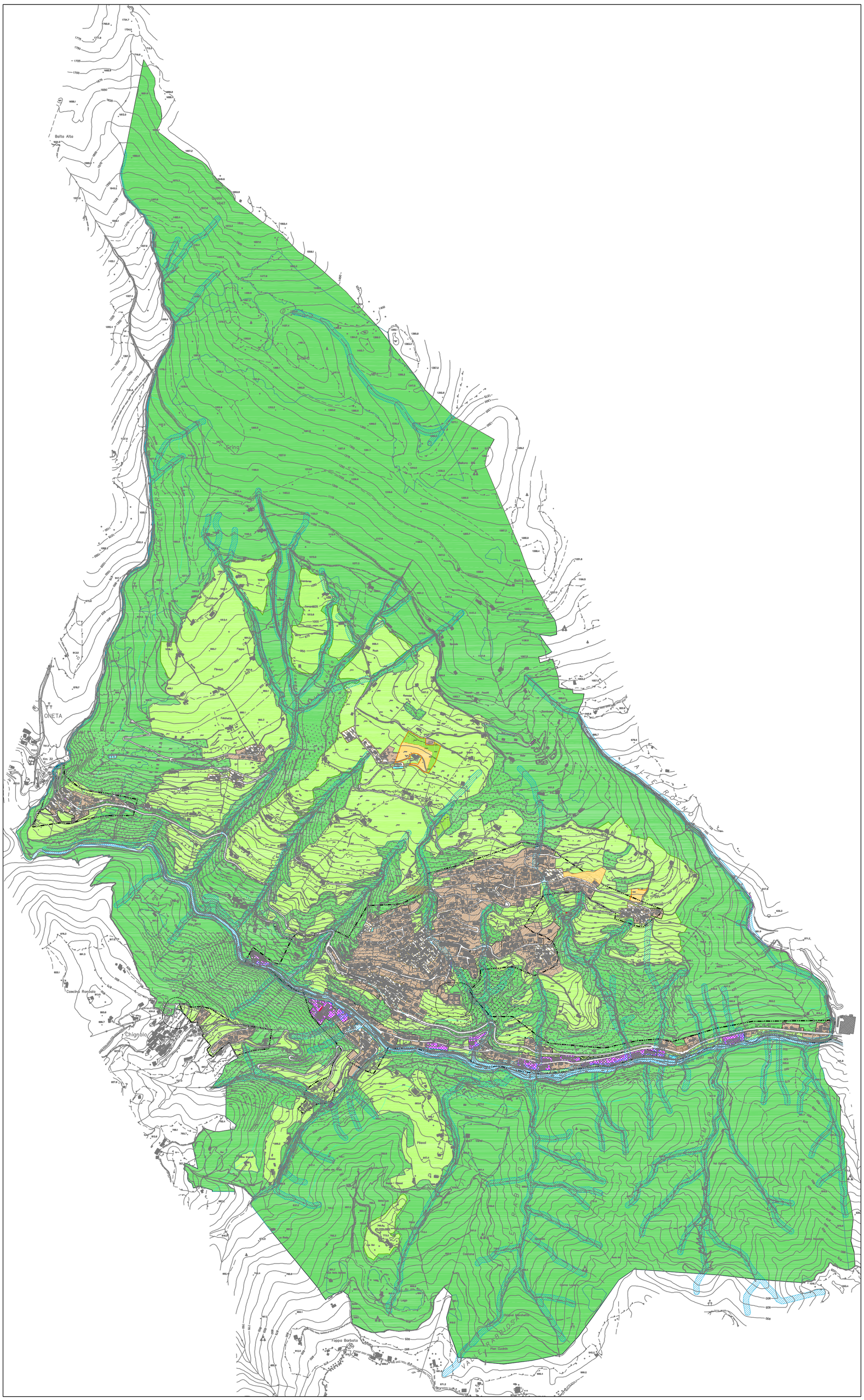

LEGENDA

Ambiti residenziali prevalenti

- A-nucleo di antica formazione
- RC-tessuto residenziale prevalente consolidato

Ambiti produttivi consolidati

- PC-produttivo polifunzionale
- perimetro del centro abitato
- confine comunale

AREE AGRICOLE

- E2 - area agricola di valenza paesistica
- E1 - area agricola produttiva

Ambiti dele trasformazioni controllate

- ATR - Ambiti di trasformazione controllata residenziale prevalente

Azioni strategiche

- Servizi da potenziare
- Tratti stradali di progetto

NOTA
Si rimanda all' Aggiornamento dello Studio Geologico di supporto alla Variante n. 1 del Piano del Territorio :
"Componente geologica, idrogeologica e sismica del P.G.T."

Comune di

GORNO

Provincia di Bergamo

Piano di Governo del Territorio

Documento di Piano

Previsioni di piano
- elementi strategici

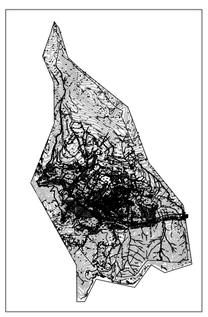

VAR n°1

delibera di adozione C.C.	n°	del
delibera di approvazione C.C.	n°	del
pubblicazione sul BURL	n°	del

PROGETTISTA DEL PGT: CPU srl - Dr Arch Alessandro Magli - via Obici 14 - ORZINUOVI (BS)
approvato con delibera CC n° 8 del 06 maggio 2014 - pubblicato sul BURL SI n° 42 del 15 ottobre 2014

il Sindaco
GIAMPIERO CALEGARI

il Tecnico Comunale Incaricato
geom. ERMANNO VALLI

Data:
17 novembre 2020

Scala:
1:10000

PROGETTISTA DELLA VAR n°1

STUDIO ASSOCIATO FUGAZZA
Milano - via Catalani 44
dr arch ing Angelo Fugazza
dr arch Matteo Fugazza - dr arch Paolo Fugazza
dr arch Venusta Cortesi

Tavola:

DP3a